

Protection de l'enfance

Chiffres-clés au 01/01/2025

Oisans

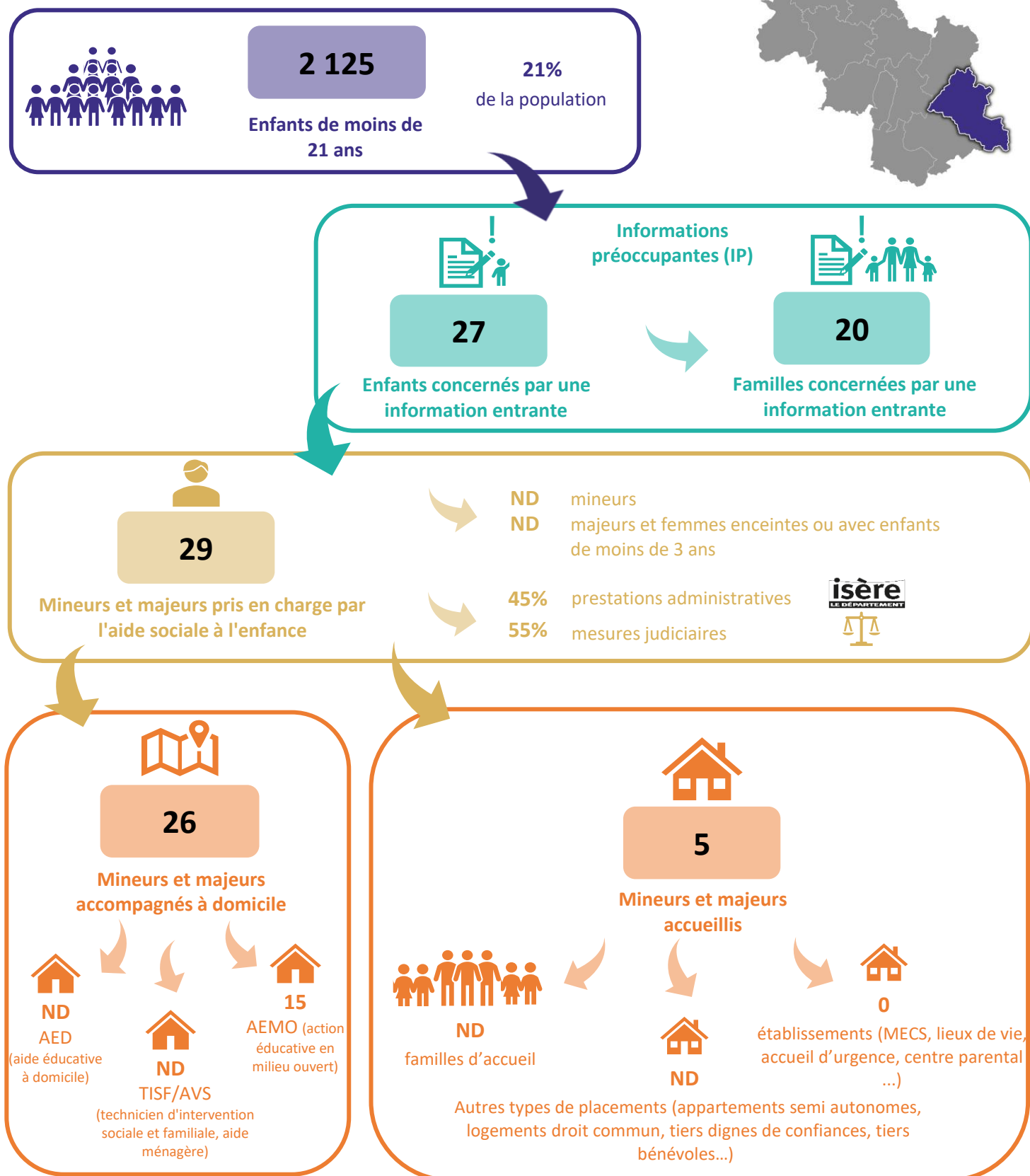

ND = non disponible ; NC = non calculable
Dans ce document, nous considérons le territoire/SLS de suivi et non le territoire de résidence de l'individu.

Sources : DEJS IODAS 01/01/2025 - INSEE RP 2022
Réalisation : Département de l'Isère - ODPE/DEJS et ODE/DPM